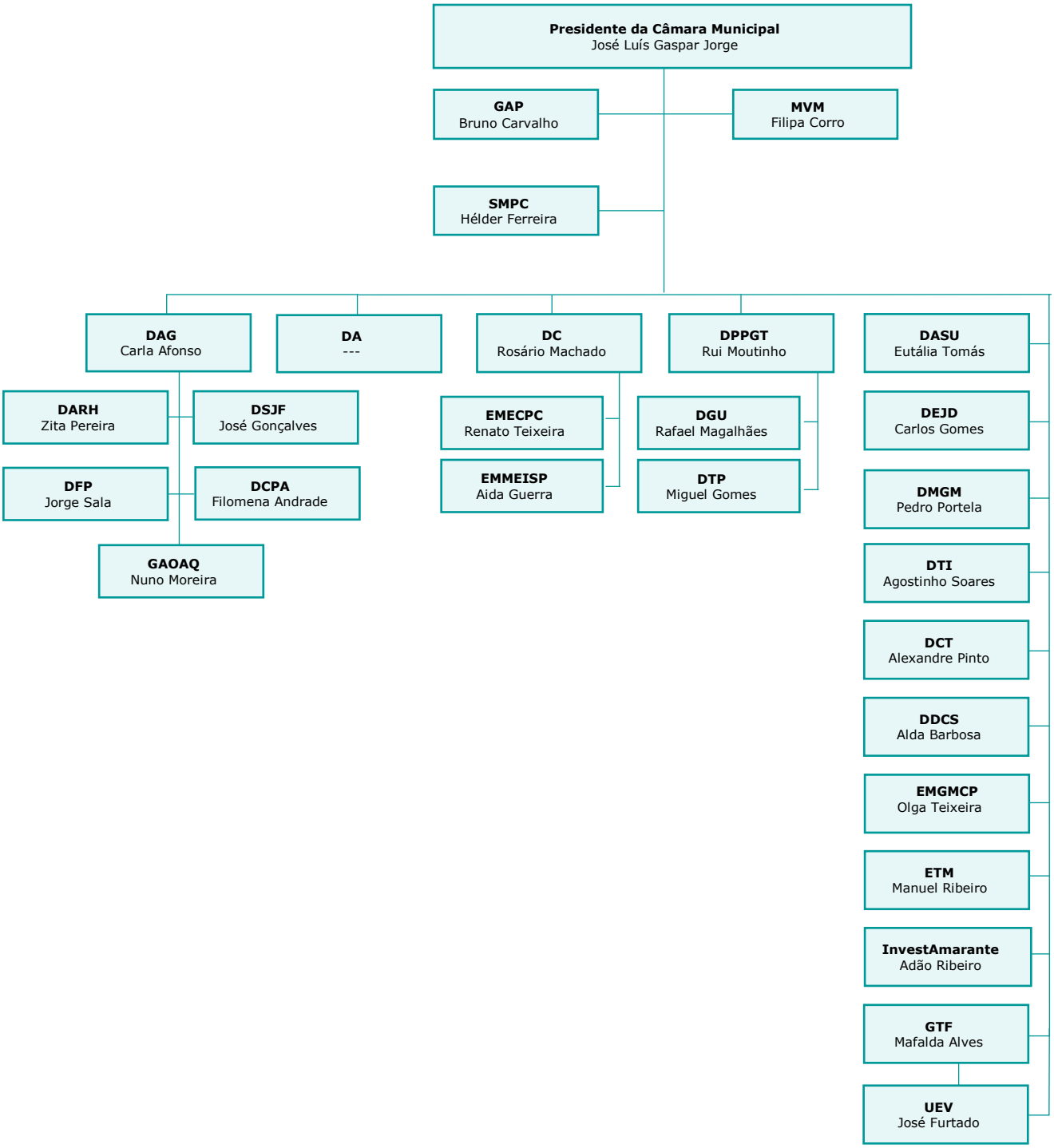
Presidente da Câmara Municipal
José Luís Gaspar Jorge
GAP
Bruno Carvalho
MVM
Filipa Corro
SMPC
Hélder Ferreira
DAG
Carla Afonso
DA

DC
Rosário Machado
DPPGT
Rui Moutinho
DASU
Eutália Tomás
DARH
Zita Pereira
DSJF
José Gonçalves
DFP
Jorge Sala
DCPA
Filomena Andrade
GAOAQ
Nuno Moreira
EMECPC
Renato Teixeira
EMMEISP
Aida Guerra
DGU
Rafael Magalhães
DTP
Miguel Gomes
DEJD
Carlos Gomes
DMGM
Pedro Portela
DTI
Agostinho Soares
DCT
Alexandre Pinto
DDCS
Alda Barbosa
EMGMCP
Olga Teixeira
ETM
Manuel Ribeiro
InvestAmarante
Adão Ribeiro
GTF
Mafalda Alves
UEV
José Furtado